

虹 = iris

令和6年11月1日

社会福祉法人 虹の会 地域戦略室

連絡先503-1755

アイリス清心園

公益財団法人JKA 補助事業にて
車いす福祉車両（ダイハツ タント）を導入しました！！

JKA Social Action

競輪とオートレースの補助事業

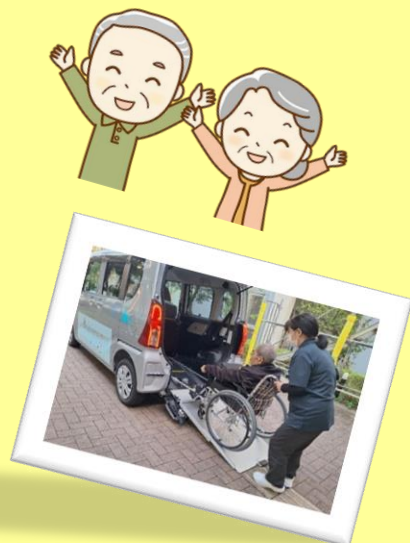
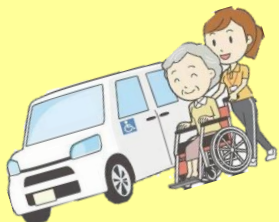

公益財団法人JKA様より、2024年度 福祉車両整備補助金をいただき、車いす福祉車両を導入致しました。
施設入居者の受診やお出かけ行事などに活用していきます。

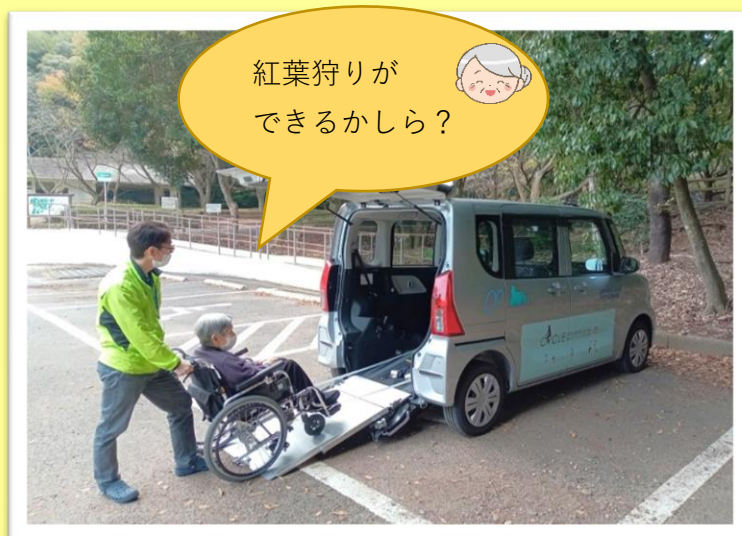

車いすでの乗降がしやすいようにスロープが設置されています。外出や受診等も、入居者の皆さんが安全かつ快適に移動できるようになりました。
公益財団法人JKA様ならびに関係者の皆様、本当にありがとうございました。